

LEGENDE MATERIAUX - MATERIALEN VERKLARING	
	Dalles béton carrées quinconce gris Vierkante betontegels - in halfsteenverband grijs 20x20x8
	Asphalte donkergrijs Asfalt
	Gazon naturel Kunstgras

Demande de permis d'urbanisme n°16-46654-2022 (article 177)
 Chaussée d'Alseberg, 1149-1277 - rue du Bourdon, du carrefour avec la
 chaussée d'Alseberg au n°38
 SOCIETE DES TRANSPORTS INTERCOMMUNAUX DE BRUXELLES (S.T.I.B.) -
 Monsieur Renaud de Saint Moulin
 Enquête publique du 1^{er} décembre au 30 décembre 2022 inclus (n°224/2022)
 Commission de concertation du 18 janvier 2023

Echelle: 1/500

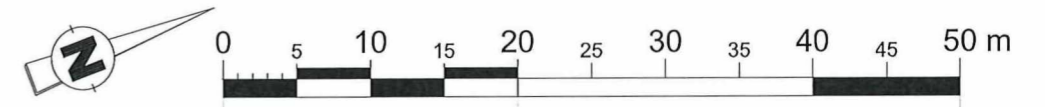

Profil proposé G - Voorgesteld profiel G'

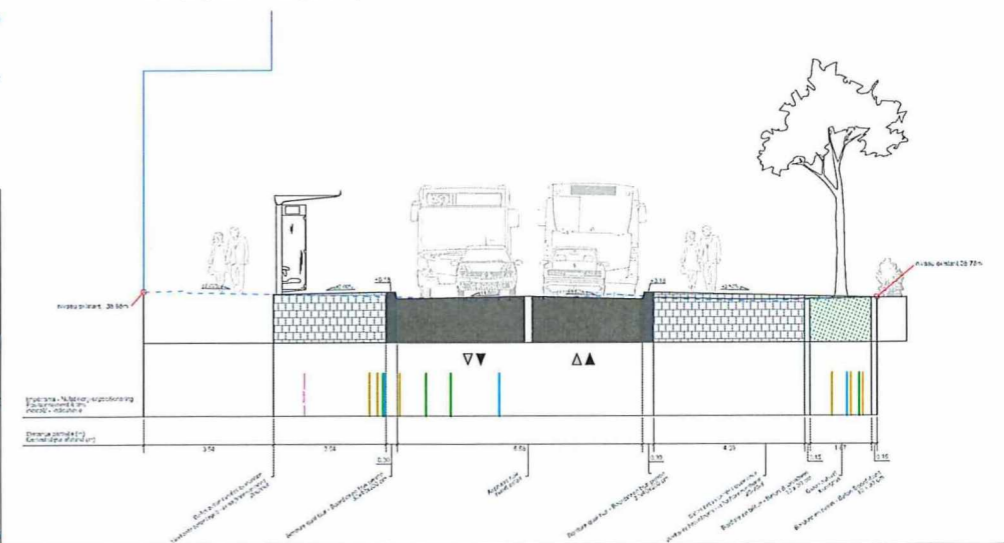

<p>A</p> <p>SOCIETE DES TRANSPORTS INTERCOMMUNAUX DE BRUXELLES</p> <p>Rue Royale, 76 1000, BRUXELLES</p> <p>MAATSCHAPPIJ VOOR HET INTERCOMMUNAAAL VERVOER TE BRUSSEL</p> <p>.brussels</p> <p>Koningsstraat, 76 1000, BRUSSEL</p>	<p>B</p> <p>INFRASTRUCTURES TRANSPORT SYSTEMS TECHNICAL PROJECTS</p> <p>COMPETENCE CENTER NETWORK STUDIES URBAN DEVELOPMENT</p> <p>TEL: 02/515.23.02</p>	<p>C</p> <p>CH. D'ALSEMBERG UCCLE Demande de permis d'urbanisme Réaménagement des arrêts Crématorium & Bourdon B41; B43; T51 ALSEMBERGSTEENWEG UKKEL Aanvraag tot stedenbouwkundige vergunning Herinrichting van de haltes Crématorium & Horzel B41; B43; T51</p>	<p>Dessinée - Getekend: PEETERS A. Date - Datum: 23/06/2022</p> <p>Validé - Geldigverklaard: JEDDAOUI S. Echelle - Schaal: PLAN : 1/500 COUPE : 1/200</p> <p>Approuvé - Goedgekeurd: DE SAINT MOULIN R. N°: IN2523_DPU04</p>
---	---	---	--

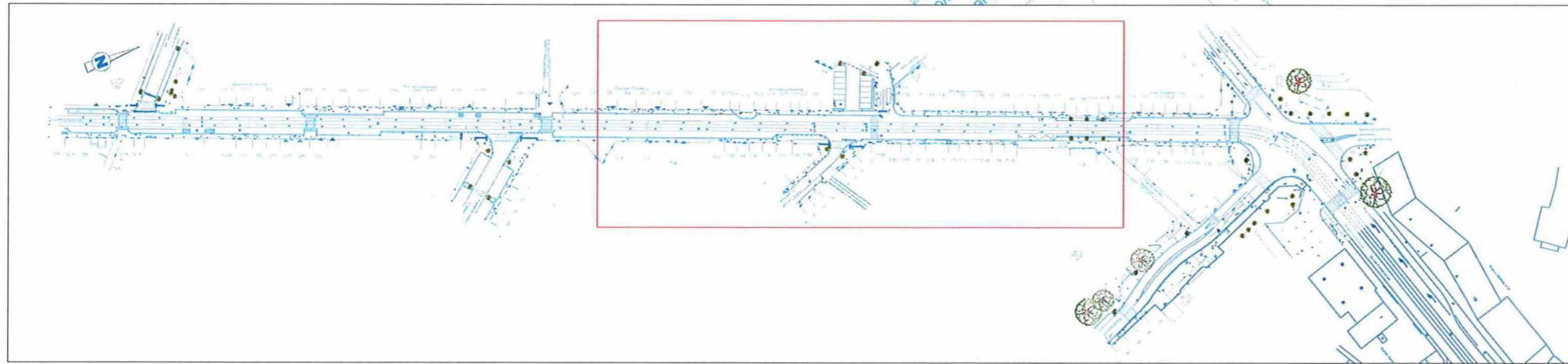
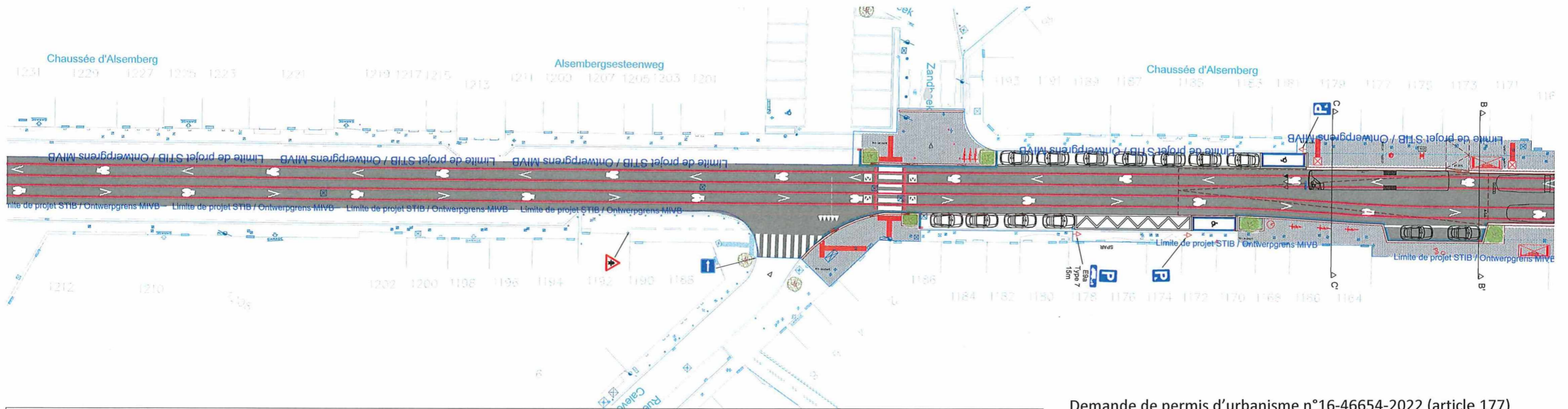

Demande de permis d'urbanisme n°16-46654-2022 (article 177)
 Chaussée d'Alseberg, 1149-1277 - rue du Bourdon, du carrefour avec la
 chaussée d'Alseberg au n°38
 SOCIETE DES TRANSPORTS INTERCOMMUNAUX DE BRUXELLES (S.T.I.B.) -
 Monsieur Renaud de Saint Moulin
 Enquête publique du 1^{er} décembre au 30 décembre 2022 inclus (n°224/2022)
 Commission de concertation du 18 janvier 2023

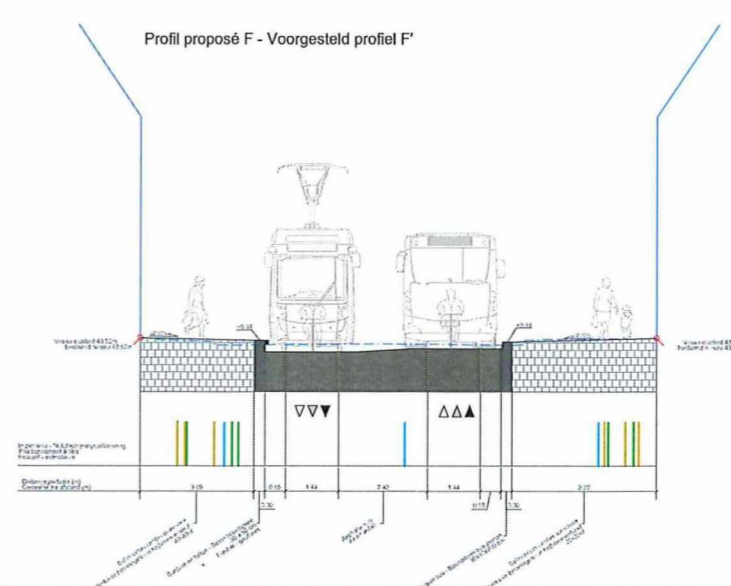
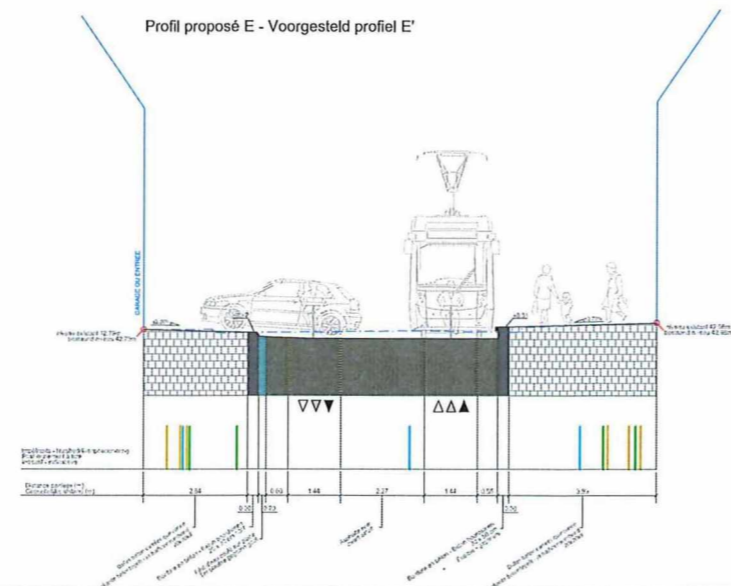
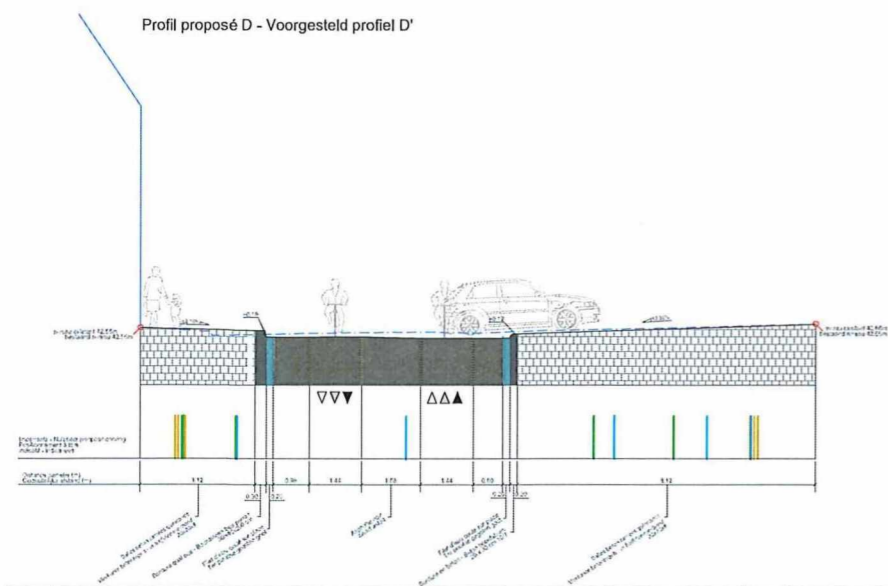

A SOCIETE DES TRANSPORTS INTERCOMMUNAUX DE BRUXELLES Rue Royale, 76 1000, BRUXELLES	B MAATSCHAPPIJ VOOR HET INTERCOMMUNAAAL VERVOER TE BRUSSEL .brussels KONINGSSTRAAT, 76 1000, BRUSSEL INFRASTRUCTURES TRANSPORT SYSTEMS TECHNICAL PROJECTS	C COMPETENCE CENTER NETWORK STUDIES URBAN DEVELOPMENT TEL: 02/515.23.02 CH. D'ALSEMBERG UCCLÉ Demande de permis d'urbanisme Réaménagement des arrêts Crématorium & Bourdon B41; B43; T51 ALSEMBERGSTEENWEG UKKEL Aanvraag tot stedenbouwkundige vergunning Herinrichting van de haltes Crématorium & Horzel B41; B43; T51	Dessinée - Getekend: PEETERS A. Validé - Geldigverklaard: JEDDAOUI S. Approuvé - Goedgekeurd: DE SAINT MOULIN R. Date - Datum: 23/06/2022 Echelle - Schaal: PLAN : 1/500 COUPE : 1/200 N°: IN2523_DPU04
---	---	---	--

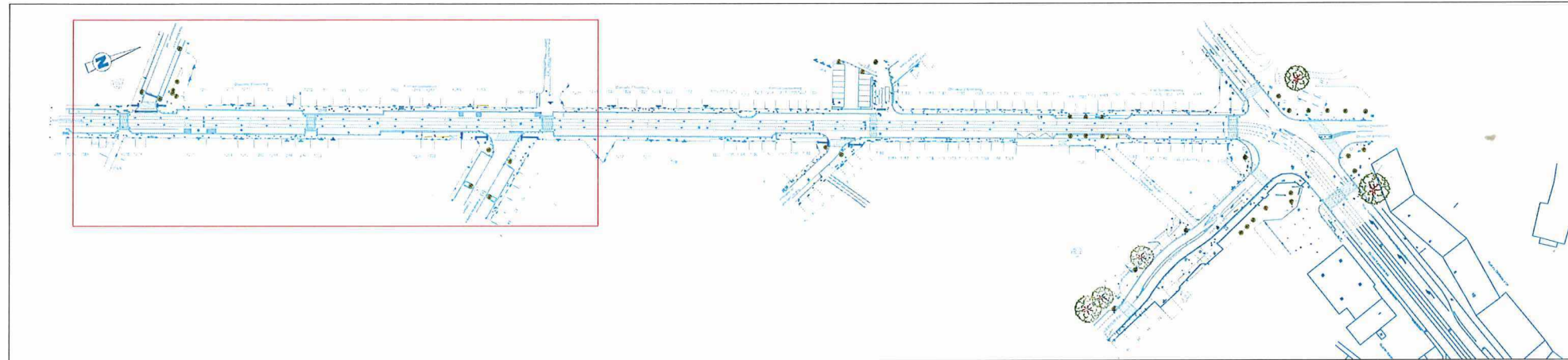
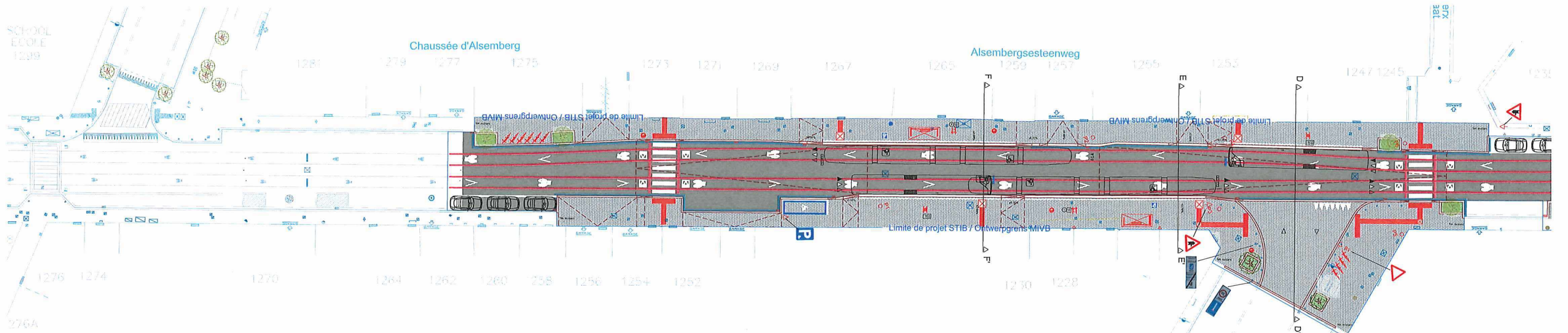

Demande de permis d'urbanisme n°16-46654-2022 (article 177)
 Chaussée d'Alseberg, 1149-1277 - rue du Bourdon, du carrefour avec la
 chaussée d'Alseberg au n°38
 SOCIETE DES TRANSPORTS INTERCOMMUNAUX DE BRUXELLES (S.T.I.B.) -
 Monsieur Renaud de Saint Moulin
 Enquête publique du 1^{er} décembre au 30 décembre 2022 inclus (n°224/2022)
 Commission de concertation du 18 janvier 2023

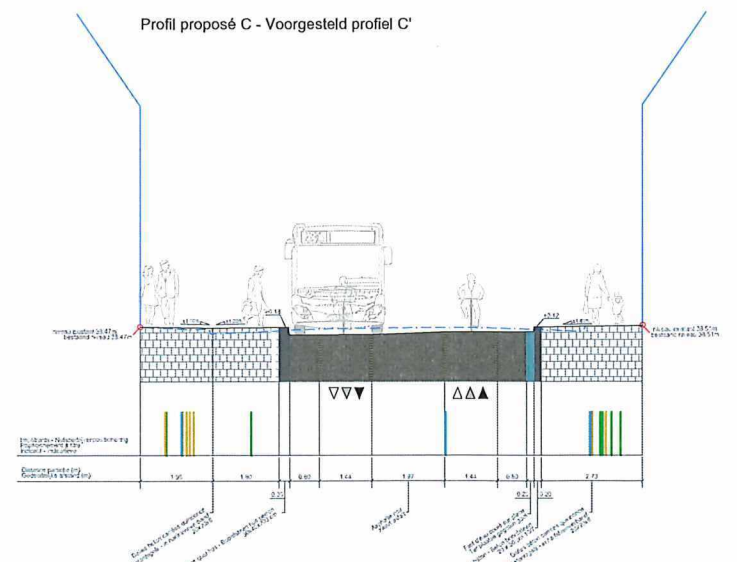
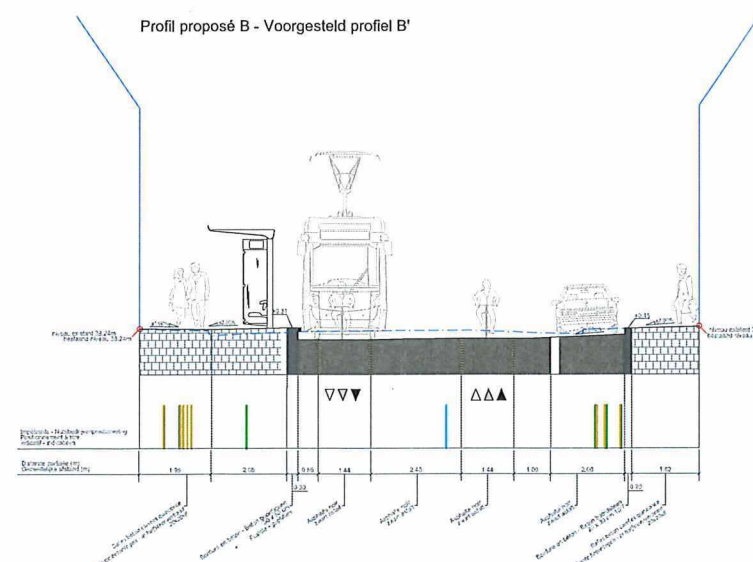
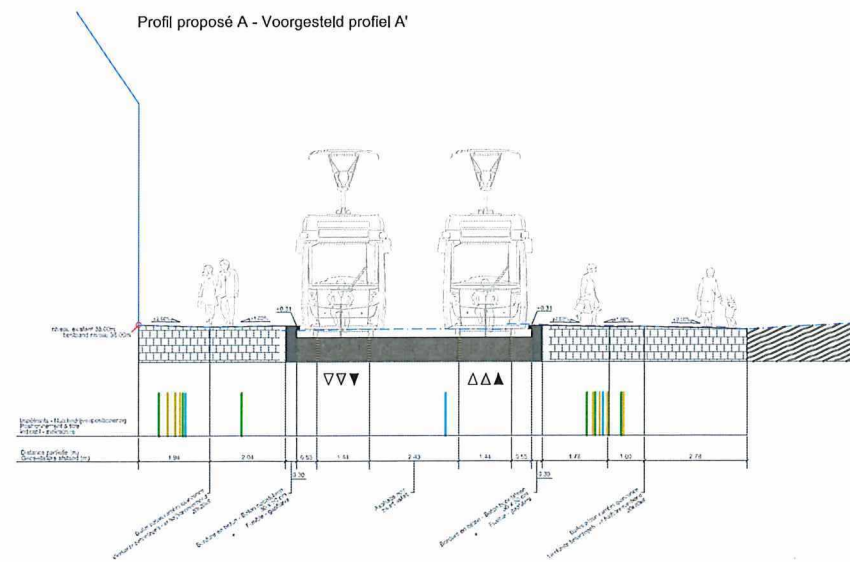

<p>A</p> <p>SOCIETE DES TRANSPORTS INTERCOMMUNAUX DE BRUXELLES</p> <p>Rue Royale, 76 1000, BRUXELLES</p>  <p>MAATSCHAPPIJ VOOR HET INTERCOMMUNAAAL VERVOER TE BRUSSEL</p> <p>Koningstraat, 76 1000, BRUSSEL</p>	<p>B</p> <p>INFRASTRUCTURES TRANSPORT SYSTEMS TECHNICAL PROJECTS</p> <p>COMPETENCE CENTER NETWORK STUDIES URBAN DEVELOPMENT</p> <p>TEL: 02/515.23.02</p>	<p>C</p> <p>CH. D'ALSEMBERG UCCLÉ Demande de permis d'urbanisme Réaménagement des arrêts Crématorium & Bourdon B41; B43; T51 ALSEMBERGSTEENWEG UKKEL Aanvraag tot stedenbouwkundige vergunning Herinrichting van de haltes Crématorium & Horzel B41; B43; T51</p>	<p>Dessinée - Getekend: PEETERS A.</p> <p>Validé - Geldigverklaard: JEDDAOUI S.</p> <p>Approuvé - Goedgekeurd: DE SAINT MOULIN R.</p> <p>Date - Datum: 23/06/2022</p> <p>Echelle - Schaal: PLAN : 1/500 COUPE : 1/200</p> <p>N°: IN2523_DPU04</p>
---	---	--	---