

Chers parents,

La 9^{ème} Quinzaine de la petite enfance, organisée par l'échevinat des Familles avec le soutien du Collège des Bourgmestre et Échevins, aura lieu du **lundi 26 septembre au dimanche 9 octobre 2022**.

Comme les années précédentes, différents lieux d'accueil de la petite enfance de la commune d'Uccle proposeront aux enfants de 0 à 3 ans et à leurs parents plus de 50 activités ludiques, éducatives et sportives, des ateliers divers avec moments de discussion ainsi que des spectacles. Ce sera aussi une belle occasion de mieux faire connaître notre Family Corner, Maison de l'enfance, des familles et de la parentalité, qui vous offre tout au long de l'année des activités similaires.

L'objectif de tous les intervenants de cette Quinzaine sera de renforcer le dialogue avec les parents et la famille pour favoriser le bien-être des tout-petits au quotidien mais aussi de s'ouvrir sur le monde et de renforcer la réflexivité sur les pratiques. Nous espérons ainsi aider les parents à se questionner et à s'informer sur le contexte de développement des enfants.

La Quinzaine se clôturera le **dimanche 9 octobre 2022** au Centre Culturel d'Uccle avec le spectacle **"CACHE-CACHE"** du Théâtre de la Guimbarde. Pour permettre au plus grand nombre de familles d'y participer, deux séances sont programmées, la **première à 14h30 et la seconde à 16h15**.

L'organisation de ces journées ne serait pas possible sans l'engagement du personnel de l'échevinat des Familles et les responsables des lieux d'animation. Je les en remercie chaleureusement.

Pour le bon déroulement de ces journées, les inscriptions aux activités et au spectacle sont obligatoires via le 02/605.22.84 ou 02/605.22.91 ou par e-mail via eventfcsh@uccle.brussels.

Daniel Hublet
Échevin des Familles, des Crèches, de la Santé
et des Personnes en Situation de Handicap

Beste ouders,

De 9^e Veertiendaagse van het kleine kind, georganiseerd door de dienst Gezinnen met de steun van het college van burgemeester en schepenen, vindt plaats **van maandag 26 september tot zondag 9 oktober 2022**.

Net als de vorige jaren bieden verschillende opvangcentra voor kleine kinderen in de gemeente Ukkel kinderen van 0 tot 3 jaar en hun ouders meer dan 50 ludieke, educatieve en sportieve activiteiten, allerlei workshops met discussiemomenten en shows aan. Het is ook een mooie gelegenheid om onze Family Corner, het Huis voor het kleine kind, voor gezinnen en ouders, beter te leren kennen, die u het hele jaar door gelijkaardige activiteiten aanbiedt.

Het is de bedoeling van al deze partners van de Veertiendaagse om de dialoog met de ouders en het gezin te versterken, het dagelijks welzijn van de allerkleinsten te bevorderen, zich open te stellen voor de wereld en de reflectie op de praktijken te stimuleren. We hopen zo de ouders te helpen om zich vragen te stellen bij en zich te informeren over de ontwikkelingscontext van de kinderen.

De Veertiendaagse wordt op **zondag 9 oktober 2022** afgesloten in het Cultureel Centrum van Ukkel met de show **"CACHE-CACHE"** van het Théâtre de la Guimbarde. Om ervoor te zorgen dat zo veel mogelijk gezinnen eraan kunnen deelnemen, staan er twee voorstellingen geprogrammeerd: **de eerste om 14.30 uur en de tweede om 16.15 uur**.

De organisatie van deze dagen is enkel mogelijk dankzij de inzet van het personeel van de dienst Gezinnen en de verantwoordelijken van de animatieplaatsen. Ik dank ze er van harte voor.

Voor het vlotte verloop van deze dagen is inschrijven voor de activiteiten en voor de show verplicht via 02/605.22.84 - 02/605.22.91 of per e-mail via eventfcsh@uccle.brussels.

Daniel Hublet
Schepen van Gezinnen, Kinderdagverblijven,
Gezondheid en Personen met een Handicap



E.R. : Daniel Hublet - Rue de Stalle 77 - 1180 Uccle.

SPECTACLE DE CLÔTURE CACHE-CACHE

Dimanche 9 octobre 2022

De 14h30 à 15h30 (séance 1) ou de 16h15 à 17h15 (séance 2)

Au Centre Culturel d'Uccle - 47 rue Rouge
Pour les enfants jusqu'à 6 ans accompagnés de leurs parents.
Une production du Théâtre de la Guimbarde.

"Un enfant joue avec plaisir à cache-cache s'il a la certitude de retrouver celui ou ceux qu'il a perdus de vue..."
Le spectacle est une invitation poétique à retrouver le plaisir de se cacher pour mieux se découvrir. Les yeux grands ouverts. Il explore les différentes émotions lors du rituel du coucher : la peur, la surprise, la joie. Seul ou à plusieurs.
"Les batailles de polochon laissent place à un ballet de pieds, en canon, sous une table. Des portés aériens font naître des géants, des couvertures repliées accouchent de serpents, corbeaux et chevaux. Une petite lumière tapie derrière un paravent sculpte des ombres éphémères. Des bruitages et de subtiles projections suggèrent l'arrivée des parents, intraitables gardiens du couvre-feu. Même les quelques dialogues donnent l'impression de jouer à cache-cache avec le sens des mots".

Toutes les activités sont gratuites
Inscription obligatoire via le 02/605.22.84 ou 02/605.22.91
ou par e-mail via eventfcsh@uccle.brussels

LES PARTICIPANTS



Quinzaine de la petite enfance

Du 26/9 au 9/10/2022



Animations - Ateliers - Spectacle de clôture
Pour les enfants de 0 à 3 ans et leurs parents

Une initiative de Daniel Hublet, Échevin des Familles, des Crèches, de la Santé et des Personnes en Situation de Handicap.
Avec le soutien du Collège des Bourgmestre et Échevins.

LE PROGRAMME LE PROGRAMME LE PROGRAMME LE PROGRAMME LE PROGRAMME



LUNDI 26 SEPTEMBRE

Au Family Corner
458 chaussée de Neerstalle
De 9h30 à 12h30 : LPL - Jeu libre, socialisation précoce et spectacle musical (pour enfants de 0 à 4 ans accompagnés d'un adulte). Des véhicules à enjamber, bac à eau, escaliers, pont, tapis, modules de psychomotricité, bibliothèque mobile et jeux divers. Un musicien sera présent pour deux séances parent/enfant d'animation musicale de 10h à 10h50 et de 11h à 11h50. Les fratries et professionnels de la petite enfance sont les bienvenus.

À la Maison Médicale Uccle-Centre
855 chaussée d'Alseberg
De 10h à 11h30 : Bébé est né, nos 40 premiers jours ensemble ! (pour futures et jeunes mamans). Chaque future maman reçoit énormément d'informations tout au long de sa grossesse et bénéficie d'un suivi super organisé et médicalisé. Mais une période qui est négligée, voire oubliée, est le retour à la maison et les 40 premiers jours avec bébé. Et si les anticiper changeait tout ?

Au Parc de Wolvendael
Rendez-vous à la Ginguette du parc
De 10h30 à 11h45 : Gym poussette (pour mamans avec bébés de maximum 18 mois). Activité pour retrouver la forme et la bonne humeur après la grossesse. Le bébé est installé confortablement dans la poussette et accompagne maman lors de son entraînement. Idéal pour prendre l'air, pour pratiquer une activité douce à modérée et aussi pour rencontrer d'autres mamans et bébés. Se munir d'une poussette, d'un tapis de gym et d'une bouteille d'eau.

Au Family Corner
458 chaussée de Neerstalle
De 14h à 16h : Activité de prévention et de formation (Maison Médicale Étoile Santé). Cours de couture : créer, réparer, recycler, retoucher et customiser en toute créativité et avec passion ! Inscription sur place ou via le 02/376.72.22.

Au Family Corner
458 chaussée de Neerstalle
De 16h à 18h : Boîte à tartine (pour enfants de 5 à 12 ans). Envie de commencer l'année avec des boîtes à tartines belles et saines ? Venez faire le plein de trucs et astuces. Inscription sur place ou via le 02/376.72.22.

MARDI 27 SEPTEMBRE

Au Family Corner
458 chaussée de Neerstalle
De 9h30 à 11h30 : Portage ventral, à bras et en écharpe (pendant la grossesse et jusqu'à 3-4 mois de bébé). Après une petite intro

"théorique" sur comment porter bébé à bras ("handling & holding") et une présentation des différentes familles de systèmes existants, vous testerez différents systèmes de portages physiologiques afin de pouvoir faire un choix et apprendre, dans un ou deux d'entre eux, un nouage de base ainsi qu'une ou deux positions "début de vie" pour les premières semaines de vie de votre enfant.

MERCREDI 28 SEPTEMBRE

Chez galipette
333 chaussée de Saint-Job
De 9h15 à 10h15 : Séance de psychomotricité relationnelle parent/enfant (pour bébés de 6 mois à 18 mois n'ayant jamais fréquenté galipette et accompagnés d'un parent). Les séances parent/enfant permettent de jouer avec son enfant dans un lieu et un temps pensés et structurés par des psychomotriciens. C'est aussi un moment d'échange et de partage entre parents et psychomotriciens autour de leurs enfants et de leur quotidien. Prévoir une tenue confortable pour l'enfant.

Au Family Corner
458 chaussée de Neerstalle
De 9h30 à 11h : Massage bébé (pour bébés de 0 à 9 mois). Venez passer un moment de détente et d'échange avec votre petit bout de chou et apprendre des massages et comptines pour communiquer avec lui et le soulager de ses petits maux.

Chez Kids & Us
823 chaussée de Waterloo
De 9h30 à 10h30 (premier cours) ou de 11h à 12h (deuxième cours) : Cours d'anglais de Sam (pour enfants nés en 2019). Avec le petit personnage de Sam, les enfants vont découvrir l'univers de l'anglais en s'amusant et en chantant.

JEUDI 29 SEPTEMBRE

Au Family Corner
458 chaussée de Neerstalle
De 9h30 à 12h30 : LPL - Jeu libre, socialisation précoce et spectacle musical (pour enfants de 0 à 4 ans accompagnés d'un adulte). Des véhicules à enjamber, bac à eau, escaliers, pont, tapis, modules de psychomotricité, bibliothèque mobile et jeux divers. Un musicien sera présent pour deux séances parent/enfant d'animation musicale de 10h à 10h50 et de 11h à 11h50. Les fratries et professionnels de la petite enfance sont les bienvenus.

Chez KIPSI
(Centre paramédical périnatal et pédiatrique)
303 rue Gatti de Gamond
De 10h à 11h : Atelier de portage physiologique, à la découverte du portage ventral (pour bébés de 0 à 9 mois). Découverte de l'écharpe de portage au cours d'un atelier durant lequel vous aurez toutes les informations théoriques, techniques et pratiques pour porter en toute confiance votre tout-petit. Vous pourrez poser toutes vos questions, essayer, être conquis ou indécis et prendre le temps de vous faire votre opinion.

Chez KIPSI
(Centre paramédical périnatal et pédiatrique)
303 rue Gatti de Gamond
De 11h15 à 12h15 : Éveil moteur et prévention des "têtes plates" (pour bébés de 0 à 8 mois). Atelier d'échange et de partage pour permettre aux parents de recevoir les astuces pour développer l'éveil moteur des tout-petits afin qu'ils découvrent le monde à leur rythme et en fonction de leurs compétences.

À la Maison Médicale Uccle-Centre
855 chaussée d'Alseberg
De 13h à 15h : La maison, source de tous les dangers : accidents domestiques. Revisiter sa maison ou son appartement, détecter les zones à risque d'accident, retrouver les objets dangereux et déterminer les moments et occasions qui favorisent les accidents. Conseils, trucs et astuces pour assurer une bonne protection et adresses utiles en cas d'accident.

VENDREDI 30 SEPTEMBRE

Au Family Corner
458 chaussée de Neerstalle
De 10h à 11h : Éveil musical (pour enfants de 6 mois à 3 ans). Une musicienne intervenante anime balancements et berceuses, rondes et jeux dansés, chansons de mains et de pieds, jeux de cache-cache... Des moments de relations riches et pleins de saveurs.

Au Family Corner
458 chaussée de Neerstalle
De 13h à 17h : Permanence parents solos. Séparation en cours ? Divorce récent ? Pension alimentaire non payée ? Garde des enfants ? Hébergement ? Vous êtes débordés et n'en sortez plus ? Accompagnement psycho-social et juridique aux familles monoparentales. N'hésitez pas à appeler et à demander de l'aide. Inscriptions obligatoires et informations via le 02/375.09.92 ou via info@solothuis.be.

SAMEDI 1^{ER} OCTOBRE

Au Family Corner
458 chaussée de Neerstalle
De 10h30 à 11h30 : Massage bébé (pour bébés de 5 semaines à 1 an). Par un toucher bienveillant et affectif, apportez détente, bien-être et soulagement aux maux de votre bébé.

Au Parc de Wolvendael
Entrée centrale du parc entre l'avenue Wolvendael et la rue Klipveld
De 15h30 à 17h : Animation nature en famille (pour enfants de 2 à 6 ans). Comment guider une animation nature pour nos jeunes enfants ? Mise en pratique par un jeu bingo nature. Veillez à adapter votre équipement en fonction de la météo, l'activité est maintenue même en cas de pluie.

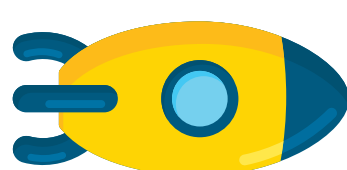

DIMANCHE 2 OCTOBRE

Au Family Corner
458 chaussée de Neerstalle
De 9h30 à 12h30 : LPL - Jeu libre, socialisation précoce et spectacle musical (pour enfants de 0 à 4 ans accompagnés d'un adulte). Des véhicules à enjamber, bac à eau, escaliers, pont, tapis, modules de psychomotricité, bibliothèque mobile et jeux divers. Un musicien sera présent pour deux séances parent/enfant d'animation musicale de 10h à 10h50 et de 11h à 11h50. Les fratries et professionnels de la petite enfance sont les bienvenus.

Au Centre Musical Crescendo
21 rue Auguste Danse
De 10h à 11h : Activité d'éveil musical parent/enfant (pour enfants de 18 mois à 3 ans). Venez apprécier la musique en compagnie de votre enfant (1 adulte par enfant). Découverte d'un instrument de musique que les enfants pourront essayer, chants accompagnés de marionnettes, de gestes et de jeux de doigts, petites percussions... Danses et rondes accompagnées de foulards ou de percussions. Prévoir une tenue confortable et des chaussons pour les enfants (le cours a lieu sur des tapis et coussins).

Au Family Corner
458 chaussée de Neerstalle
De 16h à 17h15 : Gym maman/enfant (pour enfants de 2,5 à 6 ans). Au cours de cette séance, le parent aura le plaisir de faire la gym des animaux avec son enfant de manière ludique et sportive. Des exercices de conscience corporelle, de respiration et de relaxation seront proposés pour la famille. Se munir d'une bouteille d'eau.

LUNDI 3 OCTOBRE

Au Family Corner
458 chaussée de Neerstalle
De 9h30 à 12h30 : LPL - Jeu libre, socialisation précoce et spectacle musical (pour enfants de 0 à 4 ans accompagnés d'un adulte). Des véhicules à enjamber, bac à eau, escaliers, pont, tapis, modules de psychomotricité, bibliothèque mobile et jeux divers. Un musicien sera présent pour deux séances parent/enfant d'animation musicale de 10h à 10h50 et de 11h à 11h50. Les fratries et professionnels de la petite enfance sont les bienvenus.

À la Maison Médicale Uccle-Centre
855 chaussée d'Alseberg
De 10h à 11h30 : Bébé est né, nos 40 premiers jours ensemble ! (pour futures et jeunes mamans). Chaque future maman reçoit énormément d'informations tout au long de sa grossesse et bénéficie d'un suivi super organisé et médicalisé. Mais une période qui est négligée, voire oubliée, est le retour à la maison et les 40 premiers jours avec bébé. Et si les anticiper changeait tout ?

Au Family Corner
458 chaussée de Neerstalle
De 14h à 16h : Activité de prévention et de formation (Maison Médicale Étoile Santé). Cours de couture : créer, réparer, recycler, retoucher et customiser en toute créativité et avec passion ! Inscription sur place ou via le 02/376.72.22.

Au Centre de Secours d'Uccle
62 rue du Doyenné
De 18h30 à 19h30 (séance 1) ou de 19h45 à 20h45 (séance 2) : Initiation aux premiers secours pédiatriques (pour parents et adultes en charge d'enfants). Pour apprendre à faire face à plusieurs urgences pédiatriques (reconnaissance d'un enfant gravement malade, convulsions hyperthermiques, intoxications, étouffement...). L'initiation est dispensée par un instructeur du Conseil Européen de Réanimation.



MARDI 4 OCTOBRE

Au Family Corner
458 chaussée de Neerstalle
De 9h30 à 11h : Atelier accompagnement moteur (pour bébés de 1 à 18 mois). Dois-je mettre bébé sur le ventre ? Le passage par les quatre pattes est-il nécessaire ? Mon bébé pousse sur ses jambes, dois-je l'aider à se mettre debout ? Tant de questions que nous pouvons nous poser en tant que parents, grands-parents et accompagnants. Lors de cet atelier, les parents seront guidés dans l'observation de leur enfant, dans les différentes étapes motrices par lesquelles celui-ci va passer et sur comment l'accompagner et le guider, si nécessaire.

Chez The Little Gym Uccle - Shopping De Fré
82 avenue De Fré
De 9h15 à 10h : Séance parent/enfant de "Petits Bouts" (pour bébés de 4 à 9 mois). Séance d'éveil en groupe visant à renforcer les fondations de votre enfant au travers d'activités motrices, cognitives et sociales avec des jeux, des chansons, le tout en mouvement dans un environnement coloré et stimulant. Prévoir une tenue confortable et légère.

De 10h15 à 11h : Séance parent/enfant de "Loupiots" (pour bébés de 10 à 18 mois). Séance de gymnastique et de psychomotricité visant à accompagner l'enfant lors de ses

premiers pas... tant au niveau physique que social et cognitif. Le tout accompagné, stimulé et challengé par le parent. Prévoir une tenue confortable et légère.

De 11h15 à 12h : Séance parent/enfant de "Minipouss/Canailoux" (pour enfants de 19 à 36 mois). Séance de gymnastique et de psychomotricité visant à renforcer chez l'enfant sa confiance en lui, sa prise d'initiative, son indépendance et son esprit de groupe au travers d'activités et de jeux, le tout dans un environnement stimulant et sécurisé. Prévoir une tenue confortable et légère.

Chez Kids & Us
823 chaussée de Waterloo
De 10h à 10h45 (premier cours) ou de 11h à 11h45 (deuxième cours) : Cours d'anglais de Linda (pour enfants nés en 2020). Avec la peluche Mousy, les enfants vont découvrir l'univers de l'anglais en s'amusant et en chantant.

Au Family Corner
458 chaussée de Neerstalle
De 13h30 à 15h : A la rencontre des compétences du bébé (pour bébés de 0 à 18 mois). Accompagnez votre bébé par le jeu à partir de moments d'observation, d'appuis donnés pour éveiller ses compétences et le soutenir dans son développement psychomoteur.

À la Maison Médicale Uccle-Centre
855 chaussée d'Alseberg
De 14h à 16h : Manipulation et portage (pour futurs ou jeunes parents et grands-parents). Apprentissage et conseils sur les techniques de portage et d'écharpes de portage (couchage - types de manipulations - stimulations) dans un contexte pathologique (ex. : torticolis du nourrisson), sur la manipulation du nouveau-né dans les activités de la vie quotidienne (bain, lavage de nez, prise de température...) ainsi que des trucs et astuces autour de la naissance (valise maternité, matériel, jeux...). Prévoir votre écharpe de portage pour participer à cet atelier.

MERCREDI 5 OCTOBRE

Au Family Corner
458 chaussée de Neerstalle
De 10h à 11h : Eveil musical (pour enfants de 6 mois à 3 ans). Une musicienne intervenante anime balancements, berceuses, rondes et jeux dansés, chansons de mains et de pieds, jeux de cache-cache... Des moments de relations riches et pleins de saveurs.

À la bibliothèque d'Uccle-Centre
64 rue du Doyenné
De 10h à 10h30 : Spectacle participatif enfant/parent "Sept chaussettes pour une souris" (pour enfants de 0 à 3 ans). Une chaussette qui rebondit ! Une chaussette qui frétille ! Une autre qui fait des petits bruits... On en trouve des surprises dans ces chaussettes-là : peluche, doudou, petits instruments qui ouvriront la porte aux balancements, chansons, comptines, jeux de doigts et histoire juste à la taille des petits.



Chez Kids & Us
823 chaussée de Waterloo
De 10h à 10h45 (premier cours) ou de 11h à 11h45 (deuxième cours) : Cours d'anglais de Linda (pour enfants nés en 2020). Avec la peluche Linda, les enfants vont découvrir l'univers de l'anglais en s'amusant et en chantant.

Chez galipette
333 chaussée de Saint-Job
De 11h45 à 12h30 : Séance de psychomotricité relationnelle parent/enfant (pour enfants de 18 mois à 3 ans n'ayant jamais fréquenté galipette et accompagnés d'un parent). Les séances parent/enfant permettent de jouer avec son enfant dans un lieu et un temps pensés et structurés par des psychomotriciens. Prévoir une tenue confortable pour l'enfant.

Au Family Corner
458 chaussée de Neerstalle
De 14h à 16h : Hamac, jeux de société (pour enfants de 0 à 12 ans). Un animateur expérimenté et deux accueillantes feront découvrir les jeux de société aux enfants. Les plus jeunes auront à leur disposition des jeux adaptés à leur âge. Un goûter est offert à 16h. Les enfants doivent être accompagnés par un adulte familial. Ambiance familiale et conviviale.

Au Centre de Secours d'Uccle
62 rue du Doyenné
De 18h30 à 19h30 (séance 1) ou de 19h45 à 20h45 (séance 2) : Initiation aux premiers secours pédiatriques (pour parents et adultes en charge d'enfants). Pour apprendre à faire face à plusieurs urgences pédiatriques (reconnaissance d'un enfant gravement malade, convulsions hyperthermiques, intoxications, étouffement...). L'initiation est dispensée par un instructeur du Conseil Européen de Réanimation.

JEUDI 6 OCTOBRE

Au Family Corner
458 chaussée de Neerstalle
De 9h30 à 12h30 : LPL - Jeu libre, socialisation précoce et spectacle musical (pour enfants de 0 à 4 ans accompagnés d'un adulte). Des véhicules à enjamber, bac à eau, escaliers, pont, tapis, modules de psychomotricité, bibliothèque mobile et jeux divers. Un musicien sera présent pour deux séances parent/enfant d'animation musicale de 10h à 10h50 et de 11h à 11h50. Les fratries

et professionnels de la petite enfance sont les bienvenus.

Au Family Corner
458 chaussée de Neerstalle
De 13h30 à 14h45 : Atelier artistique en famille (pour enfants de 2 à 3 ans). Un atelier pour passer un moment privilégié avec votre enfant et vivre des temps de partage et de complicité, se découvrir différemment dans la création et un nouvel environnement. Les techniques et les thématiques varient au fil des séances. Vous développez ensemble votre créativité en passant du bon temps.

Au Family Corner
458 chaussée de Neerstalle
De 18h30 à 20h : Débat parentalité, bien dans son corps et bien dans sa tête (pour parents et futurs parents). Découverte et exploration de son corps de façon ludique pour trouver sa place, son énergie et prendre soin de soi en tant que parent ou futur parent.

VENDREDI 7 OCTOBRE

Au Family Corner
458 chaussée de Neerstalle
De 10h à 10h45 : Contes (pour enfants de 6 mois à 3 ans). 45 minutes d'histoire racontée aux enfants par une conteuse-animatrice.

Au Parc de Wolvendael
Rendez-vous à la Ginguette du parc
De 10h30 à 11h45 : Gym poussette (pour mamans avec bébés de maximum 18 mois). Activité pour retrouver la forme et la bonne humeur après la grossesse. Le bébé est installé confortablement dans la poussette et accompagne maman lors de son entraînement. Idéal pour prendre l'air, pour pratiquer une activité douce à modérée et aussi pour rencontrer d'autres mamans et bébés. Se munir d'une poussette, d'un tapis de gym et d'une bouteille d'eau.

Au Family Corner
458 chaussée de Neerstalle
De 13h à 17h : Permanence parents solos. Séparation en cours ? Divorce récent ? Pension alimentaire non payée ? Garde des enfants ? Hébergement ? Vous êtes débordés et n'en sortez plus ? Accompagnement psycho-social et juridique aux familles monoparentales. N'hésitez pas à appeler et à demander de l'aide. Inscriptions obligatoires et informations via le 02/375.09.92 ou via info@solothuis.be.

SAMEDI 8 OCTOBRE

Au Family Corner
458 chaussée de Neerstalle
De 9h30 à 11h30 : Atelier de portage dorsal de bébé (pour bébés à partir de 3-4 mois). Après une petite intro "théorique" sur comment porter bébé à bras ("handling & holding") et une présentation des différentes mises au dos possibles, vous pratiquerez le portage dos, dans un ou deux systèmes de votre choix. Idéal pour les balades, sans douleurs au dos et en préservant votre périnée.

À la Croix-Rouge de Belgique (section locale d'Uccle)
96 rue de Stalle
De 9h30 à 10h30 (séance 1) ou de 10h30 à 11h30 (séance 2) ou de 11h30 à 12h30 (séance 3) : Initiation à la réanimation et à la désobstruction pédiatriques (pour parents, grands-parents ou toute personne en contact avec des nourrissons). Démonstration des techniques de réanimation et de désobstruction pédiatriques avec la possibilité pour les participants intéressés de pratiquer eux-mêmes les techniques.

À la bibliothèque d'Uccle-Centre
64 rue du Doyenné
De 10h30 à 11h30 : MiniPoésie (pour enfants de 6 mois à 2,5 ans). Contes, comptines, chansons du répertoire traditionnel et découvertes d'objets sonores. "Un son, un objet, une découverte... Une chanson, une comptine, un jeu de doigts... Il était une fois un rutabaga, un papy, une forêt et une mésange au joli ventre orange. Toutes douces et pleines de vie, ces histoires proposent une première approche des contes populaires et de la poésie".

À la bibliothèque-médiathèque Le Phare
935 chaussée de Waterloo
De 10h30 à 11h30 : Spectacle "Rouge, fil rouge" (pour enfants de 2 ans et plus). Un moment comploté cousu de fil rouge autour des histoires, des berceuses, des comptines et des livres pour les tout-petits. Cachettes, jeux de mots et de doigts, rimes et onomatopées pour ravir les yeux et les oreilles et ouvrir les portes de l'imaginaire. Une production du Théâtre de la Guimbarde.

Au Parc de Wolvendael
Entrée centrale du parc entre l'avenue Wolvendael et la rue Klipveld
De 15h30 à 17h : Animation nature en famille (pour enfants de 2 à 6 ans). Comment guider une animation nature pour nos jeunes enfants ? Mise en pratique par un jeu bingo nature. Veillez à adapter votre équipement en fonction de la météo, l'activité est maintenue même en cas de pluie.

DIMANCHE 9 OCTOBRE

Au Family Corner
458 chaussée de Neerstalle
De 9h30 à 12h30 : LPL - Jeu libre, socialisation précoce et spectacle musical (pour enfants de 0 à 4 ans accompagnés d'un adulte). Des véhicules à enjamber, bac à eau, escaliers, pont, tapis, modules de psychomotricité, bibliothèque mobile et jeux divers. Un musicien sera présent pour deux séances parent/enfant d'animation musicale de 10h à 10h50 et de 11h à 11h50. Les fratries et professionnels de la petite enfance sont les bienvenus.